

# 第1回「子どものおもちゃ・遊びの環境設定について」

「おもちゃはあるけれど、どうすれば安全に遊ぶことができるだろう」「ひろばで使うおもちゃは、どのようなものを選べばよいのだろうか・・・」そんな疑問にお答えします。

積み木やカプラなどのおもちゃに実際に触れながら、子ども達により安全で楽しく遊びの場を提供できるよう、おもちゃの使い方や環境設定方法について学びます。

1. 日 時 令和2年12月3日（木）14:30~16:30
2. 会 場 世田谷区福祉人材育成・研修センター 研修室C  
（世田谷区松原6-37-10 世田谷区立保健医療福祉総合プラザ1階）
3. 内 容 おもちゃの使い方と遊びの環境設定（演習及び講義）
4. 講 師 笠井 廣 氏（おもちゃアドバイザー）
5. 対 象 世田谷区内のおでかけひろばスタッフ
6. 費 用 無 料
7. 定 員 41名（申込み多数の場合は、調整させていただきます。）
8. 申 込 み 世田谷区福祉人材育成・研修センターホームページよりお申込みください。  
※裏面を参照  
申込み締め切り：令和2年11月20日（金）  
研修センターホームページ（<https://www.setagaya-jinzai.jp/>）
9. ひととき保育 ご希望の方は、令和2年11月26日（木）までに電話で申込みください。
10. そ の 他 (1) 新型コロナウイルス感染症対策について
  - ・当日朝、各自で体温を測定するとともに、体調がすぐれない方の参加はお控えください。
  - ・会場内でのマスク着用と手洗いの徹底、咳エチケットにご協力ください。
  - ・参加者の皆様にも「自分と周りを守る」という視点でのご協力をお願いします。(2) 服装について
  - ・動きやすい服装で参加ください（スカートは避けてください）。
  - ・床で演習を行いますので、上履き・厚手の靴下等があると便利です。(3) いただいた個人情報は、この研修の目的以外では使用いたしません。

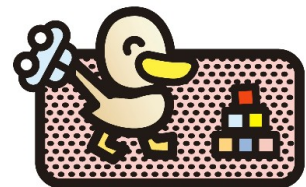

※この研修は、今年度より世田谷区子ども家庭課の委託を受けて、世田谷区福祉人材育成・研修センターが実施しています。

## 【お問合せ】

世田谷区福祉人材育成・研修センター  
担当：村木・小泉

電話：03-6379-4280

FAX：03-6379-4280

E-mail：fukushijinzei@setagaya-jinzei.jp

# ○申込方法

1. 研修センターホームページを開く。
2. 「研修・講座」をクリック。



3. 「→子ども」をクリック。

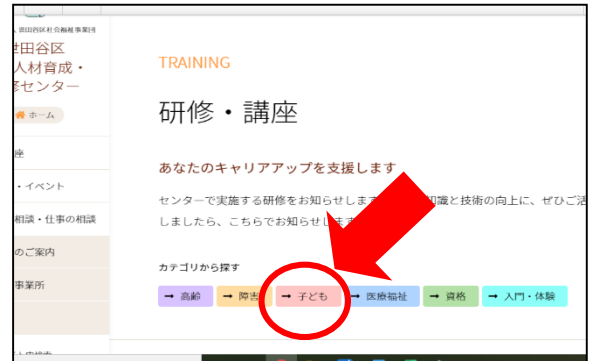

4. スクロールして該当の研修をクリック。



5. スクロールして内容や募集案内を確認後、申込ボタンを押す。

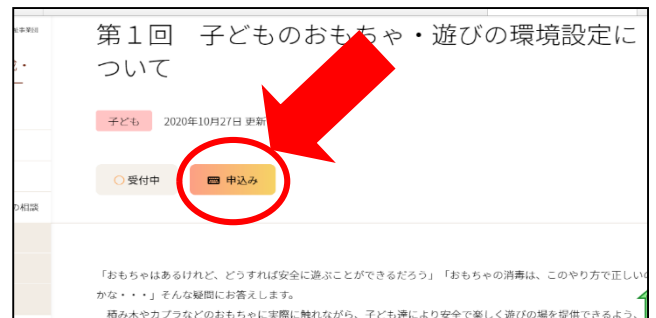

6. 事業所情報と申込み参加登録を記入。

● 事業所情報	
項目	内容
メールアドレス *	<input type="text"/>
所属・団体名 *	<input type="text"/>
担当者名 *	<input type="text"/>
TEL *	<input type="text"/>
FAX *	<input type="text"/>

● 申込み参加登録	
項目	内容
名前 (姓) *	<input type="text"/>
名前 (名) *	<input type="text"/>
姓 (ふりがな) *	<input type="text"/>
名 (ふりがな) *	<input type="text"/>
おでかけひろば経験年数 *	<input type="text"/>

7. 複数人の申込みは「項目追加」をクリック。

8. 記入したら「確認」をクリック。

9. 内容を確認して「登録する」をクリック。

10. 登録したメールアドレスに「申し込み完了メール」が届きます。

- (1) 事前に「@setagaya-jinzai.jp」のメールを受け取れるように設定してください。
- (2) メールが届かない場合は、まず「迷惑メールフォルダ」を確認ください。
- (3) それでも届いていない場合は、研修センターまでお電話ください。